

REZ A-A'

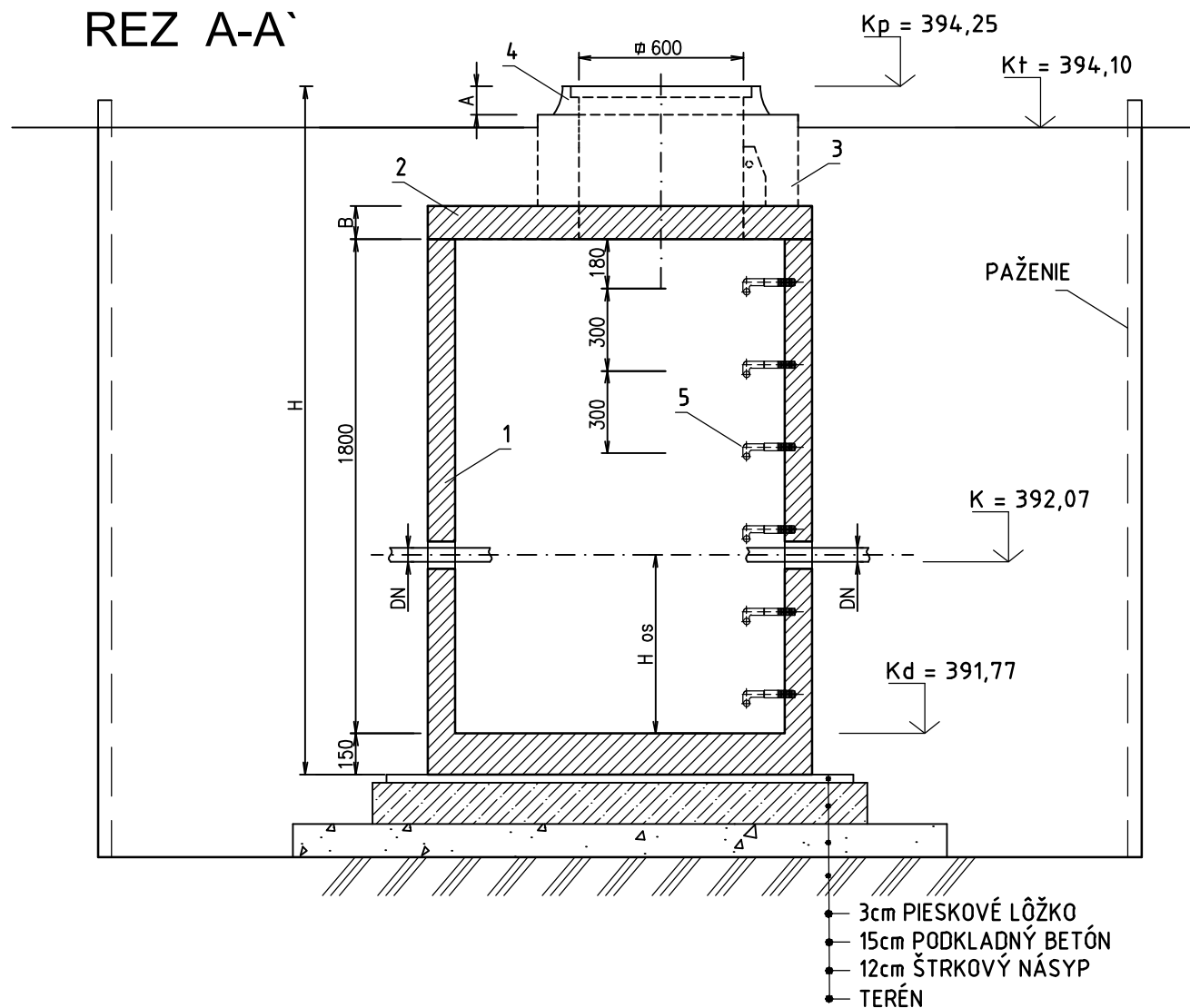

PÔDORYS

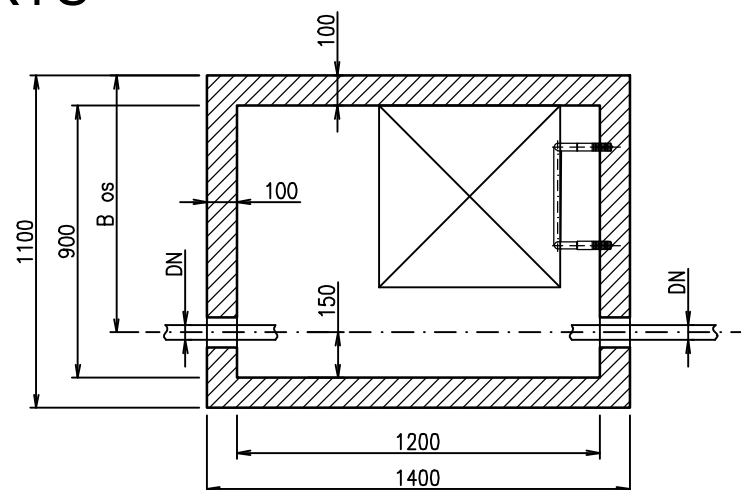

- 1 ŽELEZOBETÓNOVÁ NÁDRŽ
 - 2 ŽELEZOBETÓNOVÁ STROPNÁ DOSKA
 - 3 VSTUPNÝ KOMÍN S KAPSOVÝM STÚPADLOM
 - 4 POKLOP 600x600 S PÁNTAMI, OSADENÝ DO RÁMU, TR. ZAŤAŽENIA D 400 kN
 - 5 POPLASTOVANÉ STUPAČKY
- (V zmysle STN 743282, DG čl. 38, §19 odst.4, Vyhlášky SUBP č.59/82 Zb.)

H - HLBKA OSADENIA

PREFABRIKOVANÁ, VODOTESNÁ VODOMERNÁ ŠACHTA 1200/900/1800 (VNÚTORNÉ ROZMERY)
napr. od firmy KLARTEC, spol. s r.o.

OBJEDNÁVATEĽ



NÁRODNÁ DIAĽNIČNÁ SPOLOČNOSŤ

DOKUMENTÁCIA NA STAVEBNÉ POVOLENIE 528-00

ZÁKAZKA		DIAĽNIČNÝ PRIVÁDZAČ LIETAVSKÁ LÚČKA - ŽILINA			
ČASŤ STAVBY		528-00 PRELOŽKA PRÍPOJKY VODOVODU 1" V km 1,567		MILETIČOVA 21, P.O. BOX 34 820 05 BRATISLAVA 25 TEL. : 02/5057 4703, FAX. : 02/5057 4798	
PRÍLOHA		VODOMERNÁ ŠACHTA - TYP		STUPEŇ DSP	ČÍSLO ZÁKAZKY 1347/1214
OBJEDNÁVATEĽ		NÁRODNÁ DIAĽNIČNÁ SPOLOČNOSŤ, a.s.		OKRES ŽILINA	
HLAVNÝ INŽ. PROJ. Ing. Marek Goláb	TECH. KONTROLA Ing. Ondrej KUPČO	SÚRADNICOVÝ SYSTÉM JTSK		KATASTRÁLNE ÚZEMIE: PORÚBKA	
ZODP. PROJ. Ing. Eva VOLLEKOVÁ	VED. ÚSEKU Ing. Peter ŽIAK	VÝŠKOVÝ SYSTÉM Bpv		ČÍSLO PRÍLOHY 6	SÚPRAVA
VYPRACOVAL Ing. Eva VOLLEKOVÁ	DÁTUM 05.2014	FORMÁT 2xA4	MIERKA 1:25		